Tránsito Pasaje EP

INFORME DE GESTIÓN

PERIODO ENERO A DICIEMBRE DE 2023

TRANSITO PASAJE EP

Un equipo de trabajo comprometido con sus valores, con su misión y visión para el desarrollo de nuestra querida ciudad de Pasaje. Nuestro elemento diferenciador: Compromiso y eficiencia.

Elaborado por:

José Astudillo Gómez

Contenido

INTRODUCCIÓN **2**
COMPETENCIAS ESTIPULADAS POR LEY **3**
INICIO DE GESTIÓN **4**
DATOS GENERALES DE LA EMPRESA **4**
DIRECCIONAMIENTO ESTRATÉGICO **4**
OTRAS RESOLUCIONES Y PROYECTOS NORMATIVOS **5**
PRESUPUESTO INSTITUCIONAL **6**
GESTIÓN ADMINISTRATIVA – FINANCIERA **8**
OBJETIVO 8
CUMPLIMIENTO DE GESTIÓN 8
AREA DE COMPRAS PÚBLICAS 9
OBJETIVO 9
ACTIVIDADES REALIZADAS 10
ÁREA DE SALUD Y SEGURIDAD OCUPACIONAL 21
OBJETIVOS 21
ACTIVIDADES EJECUTADAS COMO UNIDAD DE SSO 21
ACTIVIDADES REALIZADAS 21
DIRECCIÓN DE GESTIÓN DE TRANSITO, TRANSPORTE TERRESTRE Y SEGURIDAD VIAL **21**
AREA DE REGULACIÓN 21
AREA DE REGISTRO VEHICULAR 22
OBJETIVOS 22
ÁREA TITULOS HABILITANTES 22
OBJETIVOS 22
ACTIVIDADES GENERALES: 22
ACTIVIDADES ADICIONALES: 23
AREA DE SEÑALIZACION Y SEMAFORIZACION 24
OBJETIVOS 24
ACTIVIDADES GENERALES SEÑALIZACIÓN HORIZONTAL: 24
AREA DE MATRICULACIÓN 26
PROCESOS DE MATRICULACION POR MES 27
PROCESOS QUE EL ÁREA DE MATRICULACIÓN HA REALIZADO EN EL PERIODO 2023 28
SEGURIDAD VIAL 30
ACTIVIDADES GENERALES 30
AREA DE USO DE ESPACIOS PÚBLICOS 30
ACTIVIDADES GENERALES 30
GESTIÓN DE TECNOLOGÍA **30**
GESTIÓN EN INNOVACIÓN TECNOLÓGICA 31
EJECUCIÓN DE ACTIVIDADES 31

COMUNICACIÓN Y ACCESO A LA INFORMACIÓN.....31
OBJETIVOS.....31
MECANISMOS Y ESTRATEGIAS.....32
ACTIVIDADES GENERALES.....32
ÁREA JURÍDICA 36
ESTRATEGIAS 36
ACTIVIDADES EJECUTADAS.....36
RESOLUCIÓN DE INICIO Y APROBACION DE PLIEGOS EN PROCESO DE CONTRATACION 36
RESOLUCIÓN CAMBIO DE ADMINISTRADOR DE CONTRATO.....37
RESOLUCIÓN DE ADJUDICACION 38
RESOLUCIÓN DE EXONERACION DE MULTA POR CALENDARIZACION DE VEHICULOS 38
CONTRATOS REALIZADOS PARA LOS PROCESOS DE CONTRATACION.....39
RESOLUCIÓN DECLARAR DESIERTO PROCESOS DE CONTRATACIÓN .... **¡ERROR! MARCADOR NO DEFINIDO.**
RESOLUCIÓN REAPERTURA PROCESOS DE CONTRATACIÓN 39
MEMORANDO.....39
INFORME DE SERVICIOS INSTITUCIONALES.....39
NOTIFICACION DE TERMINACION DE LA RELACION LABORAL 40
RESOLUCION DE FUNCIONARIO CARGO DE PUESTO 40
CONTESTACION DE OFICIOS DE REQUERIMIENTO DE INFORMACION 40
CAPACITACION CONDUCTORES DE COOPERATIVAS Y COMPAÑÍA DE CARGA LIVIANA....41
RESOLUCION CONCESION PERMISO DE OPERACIÓN 41
SOCIALIZACIÓN DEL REGLAMENTO INTERNO DE LA EPMT-P 41
PRÓRROGA PARA CAMBIO DE SOCIO Y HABILITACION DE UNIDADES 41
RESOLUCION DE REFORMA DEL PLAN ANUAL DE CONTRATACIÓN (PAC).....41
PROCESOS JUDICIALES.....41
CONSEJO DE PARTICIPACION CIUDADANA Y CONTRO SOCIAL.....41
DESCRIPCIÓN DE ACTIVIDADES.....42
CONFORMACION DEL EQUIPO MULTIDISCIPLINARIO.....42
CONSULTA CIUDADANA 42
RESPUESTA A LA CONSULTA CIUDADANA.....43
MEMORIA FOTOGRAFICA 45

INTRODUCCIÓN

La Empresa Pública Municipal de Tránsito de Pasaje EPMT-P es la institución facultada para ordenar el tránsito vehicular y peatonal en el Cantón procurando un trabajo efectivo, eficiente y oportuno por parte de la Autoridad Municipal, con respecto al transporte terrestre, contando con la participación de la ciudadanía.

Cumplimos con lo dispuesto en los Art. 10 y 11 de la Ley Orgánica de Empresas Públicas, informando al Directorio y ciudadanía en general sobre:

Los resultados de la gestión eficiente y eficaz que el equipo de trabajo ha realizado durante el periodo de acción por cada periodo desde Febrero de 2021 que inició su actividad, y en todo el periodo de Enero a Diciembre de 2023, hemos marcado la diferencia en cuanto a procesos eficientes con un equipo técnico, que visualiza a Pasaje como una ciudad ordenada.
La aplicación de las políticas que nos conducen al logro de nuestros objetivos y al cumplimiento de las metas en el corto, mediano y largo plazo, nos proyectan a una movilidad segura dentro del Cantón.

Hemos formulado Planes y monitoreo periódico de su cumplimiento, con el apoyo del Alcalde de la ciudad, Sr. Jovanny Coronel Castillo y de todos los funcionarios desde sus respectivas funciones, trabajando en equipo y enfocados a los resultados que debemos lograr en corto, mediano y largo plazo, y de esta manera cumplir satisfactoriamente con la ciudad.

Este informe recoge los resultados de los Procesos institucionales que, en función de las evaluaciones, evidencian las consecuciones o avances en torno a los objetivos estratégicos que constituyen los ejes alrededor de los cuales está estructurado el informe.

COMPETENCIAS ESTIPULADAS POR LEY

La Constitución de la República del Ecuador en su Art. 264 numeral 6 atribuye la competencia exclusiva a los Gobiernos Autónomos Municipales, sin perjuicio de otras que determina la ley, la Planificación, regulación, y control del tránsito y el transporte público dentro de su territorio cantonal.

La Constitución en su artículo 425 tercer inciso indica “la jerarquía normativa considerará, en lo que corresponda, el principio de competencia, en especial la titularidad de las competencias exclusivas de los gobiernos autónomos descentralizados”.

El COOTAD, en su artículo 55 literal f), indica las competencias exclusivas del gobierno autónomo descentralizado municipal “Planificar, regular, y controlar el tránsito y el transporte terrestre dentro de su circunscripción cantonal”.

La Empresa Pública Municipal de Tránsito de Pasaje EPMT-P, se rige bajo la Constitución de la República del Ecuador, el Código Orgánico de Organización Territorial, Autonomía y Descentralización, la Ley Orgánica de Empresas Públicas, la Ley Orgánica de Transporte Terrestre, Tránsito y Seguridad Vial, su Reglamento, Ordenanzas emitidas por el G.A.D. Municipal de Pasaje, Reglamentos Internos y demás Resoluciones y normativas aplicables.

Según Resolución Nro. **006-CNC-2012** emitida por el Consejo Nacional de Competencias, resuelve “transferir la competencia de planificar, regular y controlar el tránsito, el transporte terrestre y la seguridad vial, a favor de los gobiernos autónomos descentralizados metropolitanos y municipales del país, progresivamente...”. En su Artículo 5, establece cuáles son los gobiernos autónomos descentralizados municipales que corresponden al modelo de gestión B, y entre esos, se encuentra clasificado el gobierno autónomo descentralizado de Pasaje, quien tendrá a su cargo “la planificación, regulación y control del tránsito, transporte terrestre y la seguridad vial en los términos establecidos en la presente resolución, exceptuando el control operativo del tránsito en la vía pública, el cual lo podrán asumir cuando

se encuentren debidamente fortalecidos individual, mancomunadamente o a través de consorcios".

INICIO DE GESTIÓN

La Empresa Pública Municipal de Tránsito de Pasaje EPMT-P fue creada mediante Ordenanza en sesiones ordinarias de fechas diciembre 17 y diciembre 24 de 2020.

Mediante Resolución Nro. 211-DE-ANT-2014, la Agencia Nacional de Tránsito, Certifica que el Gobierno Autónomo Descentralizado Municipal de Pasaje, empezará a ejecutar las competencias de Títulos Habilitantes en el ámbito de su jurisdicción, a partir del 01 de noviembre de 2014.

Mediante Resolución Nro.535-DE-ANT-2015, la Agencia Nacional de Tránsito, Certifica que el Gobierno Autónomo Descentralizado Municipal de Pasaje, empezar a ejecutar las competencias de Matriculación y RTV en el ámbito de su jurisdicción, a partir del 29 de septiembre de 2015.

DATOS GENERALES DE LA EMPRESA

EMPRESA PÚBLICA MUNICIPAL DE TRÁNSITO DE PASAJE EPMT-P

Creada mediante Ordenanza por el Gobierno Autónomo Municipal de Pasaje.
RUC # 0790005384001

Ubicación:

Provincia: El Oro
Cantón: Pasaje
Parroquia: Pasaje
Dirección: Av. Quito y 9 de Mayo a 200 mts de Urbanización ZHARA
Correo Electrónico: info@transitopasaje.gob.ec
Página WEB: www.transitopasaje.gob.ec

Representante Legal:
Ing. José Astudillo Gómez – GERENTE GENERAL
Fecha de designación: 01 de febrero de 2021.

DIRECCIONAMIENTO ESTRATÉGICO

Para la ejecución de los procesos y competencias asumidos por ley, fue necesario desarrollar y presentar para su aprobación los Planes Estratégicos, Modelos de Gestión y Reglamentos internos que orienten a la administración de TRÁNSITO PASAJE EP, de acuerdo con el siguiente listado en orden cronológico:

ORIENTACION ESTRATEGICA	FECHA DE APROBACIÓN	INSTANCIA DE APROBACIÓN	ESTADO

MODELO DE GESTIÓN DE MATRICULACIÓN Y TITULOS HABILITANTES	Diciembre de 2021	DIRECTORIO - ANT	VIGENTE
MODELO DE GESTIÓN PARA LA IMPLEMENTACIÓN DE UN CRTV	En desarrollo	DIRECTORIO - ANT	PENDIENTE
PLAN DE MOVILIDAD	No se encuentra aprobado	CONCEJO CANTONAL	PENDIENTE ACTUALIZAR
PLAN ESTRATEGICO 2021-2023	02 de Febrero de 2021	DIRECTORIO	VIGENTE
ESTATUTO ORGANICO DE GESTIÓN POR PROCESOS	APROBADO	DIRECTORIO	VIGENTE
REGLAMENTO INTERNO PARA LA ADMINISTRACIÓN DEL TALENTO HUMANO	APROBADO	DIRECTORIO	VIGENTE

OTRAS RESOLUCIONES Y PROYECTOS NORMATIVOS

1) Ordenanzas y Reformas:

- ✓ ORDENANZA QUE REGULA EL COBRO DEL IMPUESTO AL RODAJE DE LOS VEHICULOS QUE SE MATRICULEN EN EL CANTÓN PASAJE.
- ✓ REFORMA A LA ORDENANZA PARA LA REGULACIÓN Y APLICACIÓN DE LAS TASAS POR LA PRESTACIÓN DE LOS SERVICIOS DE REVISIÓN TÉCNICA VEHICULAR, MATRICULACIÓN Y TÍTULOS HABILITANTES DEL CANTÓN PASAJE.
- ✓ ORDENANZA DE CREACIÓN, REGULACIÓN Y FUNCIONAMIENTO DEL SISTEMA DE ESTACIONAMIENTO ROTATIVO TARIFADO DEL CANTÓN PASAJE ‘SERT PASAJE’
- ✓ ORDENANZA RESTRICCION VEHICULAR PASAJE_V2
- ✓ 2da REFORMA A LA ORDENANZA PARA LA REGULACIÓN Y APLICACIÓN DE LAS TASAS POR LA PRESTACIÓN DE LOS SERVICIOS DE REVISIÓN TÉCNICA VEHICULAR MATRICULACIÓN Y TÍTULOS HABILITANTES DEL CANTÓN PASAJE

2) Normativa Interna:

- ✓ REGLAMENTO DIRECTORIO
- ✓ PEI EMPT-P
- ✓ ESTATUTO ORGANICO EPMT-P
- ✓ RIATH-EP
- ✓ REGLAMENTO PARA LA CELEBRACIÓN DE ASOCIACIONES, ALIANZAS ESTRATÉGICAS Y CONSORCIOS DE LA EMPRESA PÚBLICA MUNICIPAL DE TRÁNSITO DE PASAJE.

3) Pendiente
- ✓ Reglamento SERTPA
- ✓ Ordenanza que regula los vehículos de micro movilidad en el Cantón Pasaje
- ✓ PROYECTO DE ORDENANZA QUE REGULA LA PLANIFICACIÓN, REGULACIÓN Y CONTROL DEL TRÁNSITO, TRANSPORTE TERRESTRE Y SEGURIDAD VIAL EN EL CANTÓN PASAJE.

PRESUPUESTO INSTITUCIONAL

De acuerdo con la Resolución EPMP-T-DIR-2023-06-002, la Transferencia de competencias de Tránsito y Transporte, comprende la asignación de recursos, y de conformidad a la clasificación del G.A.D. Municipal de Pasaje, corresponde al Modelo de gestión B.

- Con fecha 26 de junio se realiza la primera reforma al presupuesto institucional 2023 mediante Memorando No. EPMT-P-FIN-R-2023-06-001 y Resolución No. EPMT-P-GG-RE-2023-06-016 por un monto de *NOVECIENTOS NOVENTA Y UNO CON 57/100 DOLARES DE ESTADOS UNIDOS DE NORTEAMERICA (USD 991.57)*, el mismo que no afecta en el presupuesto institucional.

- Con fecha 29 de junio se realiza la segunda reforma al presupuesto institucional 2023 mediante Memorando No. EPMT-P-FIN-R-2023-06-002 y Resolución No. EPMT-P-GG-RE-2023-06-02 con un suplemento al presupuesto institucional de *OCHOCIENTOS NOVENTA Y TRES MIL DOSCIENTOS NOVENTA Y OCHO CON 33/100 DOLARES DE ESTADOS UNIDOS DE NORTEAMERICA (USD 893.298,33).*

- Con fecha 30 de noviembre se realiza la tercera reforma al presupuesto institucional 2023 mediante Memorando No. EPMT-P-FIN-R-2023-11-017 y Resolución No. EPMT-P-GG-RE-2023-11-008 por un monto de *DOS MIL SETECIENTOS CON 00/100 DOLARES DE ESTADOS UNIDOS DE NORTEAMERICA (USD 2700)*, cuyo presupuesto institucional se mantiene.

- Con fecha 7 de diciembre se realiza la cuarta reforma al presupuesto institucional 2023 mediante Memorando No. EPMT-P-GG-RE-2023-12-005 y Resolución No. EPMT-P-GG-RE-2023-12-006A por un monto de *TREINTA Y UN MIL CIEN CON 00/100 DOLARES DE ESTADOS UNIDOS DE NORTEAMERICA (31.100,00)*, en calidad de suplemento.

- El presupuesto codificado para el 2023 de la Empresa Pública Municipal de Tránsito de Pasaje es de *DOS MILLONES TRESCIENTOS TREINTA Y DOS NOVECIENTOS OCHENTA Y DOS CON (75/100) DOLARES DE ESTADOS UNIDOS DE NORTEAMERICA* (USD 2´332.982, 75).

De acuerdo con lo antes mencionado, el Índice de ingresos ejecutados respecto de los codificados es del 88.54%, tal como se indica a continuación:

Respecto del Devengamiento de ingresos, cabe efectuar las siguientes precisiones:

Indice de Eficacia de los ingresos del Presupuesto Institucional codificado

$$IEI = \frac{Ingreso\ Recaudados}{Ingresos\ Codificados} = \frac{\mathbf{2.065.763{,}46}}{\mathbf{2.332.982{,}75}} = 88.54\%$$

Se ha ejecutado el 88.54% del total de los ingresos presupuestados para el año 2023.

INGRESOS 2023	**2,065.763.46**	%
ASIGNACIÓN POR TRANSFERENCIA DE COMPETENCIAS.	403.635,37	19.5%
AUTOGESTIÓN	1,655.616,69	80.1%
ABONO DEL GAD PASAJE	6.511,40	0.3%

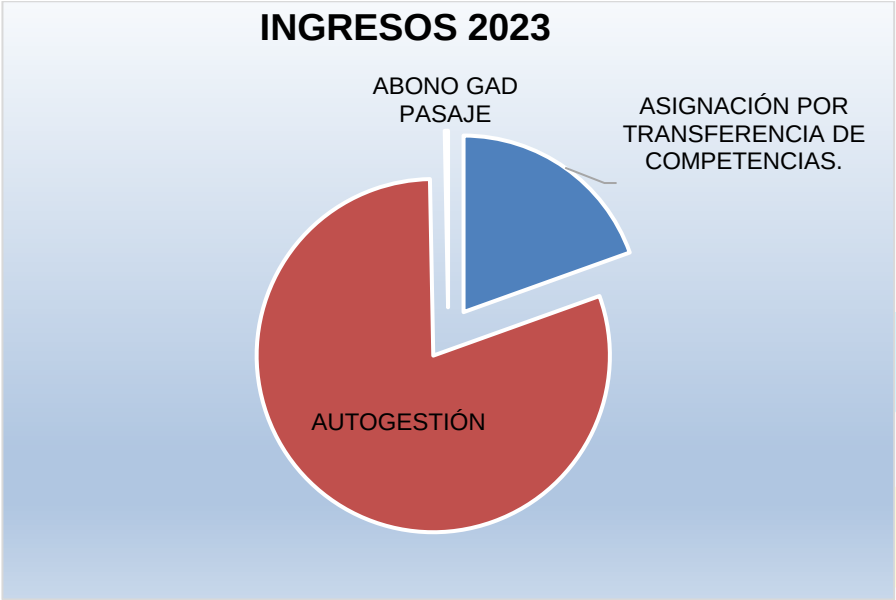

GASTOS 2023		
	PRESUPUESTO EJECUTADO	%
GASTO CORRIENTE	567.862,31	44%
GASTO DE INVERSION	711.271,6	55%

GASTO CAPITAL	16.256,27	1%
TOTAL	**1,295.390,18**	

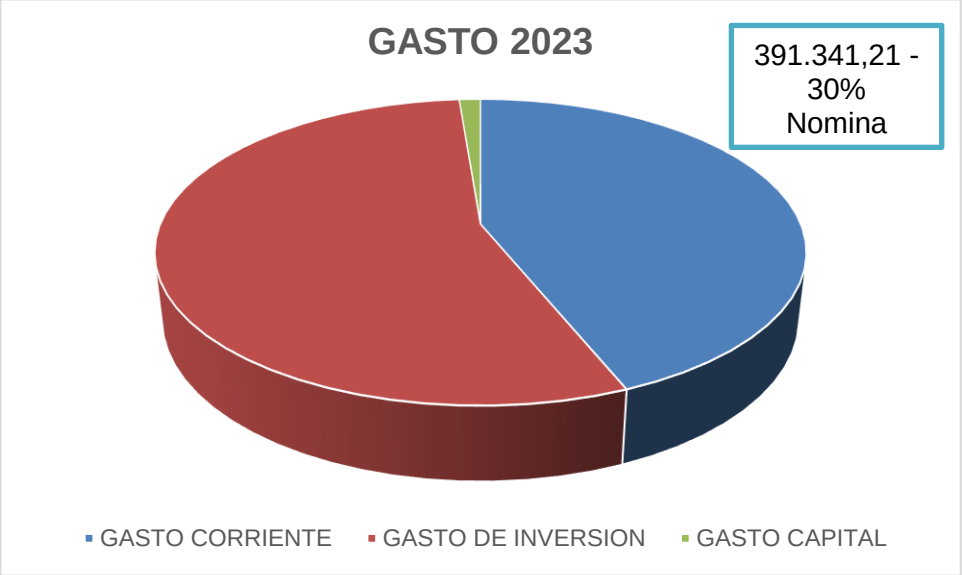

GESTIÓN ADMINISTRATIVA – FINANCIERA

OBJETIVO

- Dotar de las facilidades materiales, logísticas y de servicio de apoyo para la gestión eficiente y oportuna de todas las unidades administrativas y comerciales de la organización, buscando niveles de eficacia y seguridad en la utilización y custodia de los bienes de todo tipo.
- Contribuir con la optimización y profesionalización del recurso humano de la empresa, creando condiciones laborales que garanticen el desarrollo de su potencial, y optimicen su calidad humana como resultado de la motivación y entrenamiento, de acuerdo a las estrategias de la organización.

CUMPLIMIENTO DE GESTIÓN

La reciente creación de la Empresa Pública Municipal de Tránsito de Pasaje, trajo consigo los trámites pertinentes para que sea operativa, y para el efecto se realizaron todas las gestiones en el Servicio de Rentas Internas, Ministerio de Economía y Finanzas, Banco Central, Ministerio del Trabajo, Defensoría del Pueblo, Contraloría General del Estado y demás entes rectores de la Administración Pública.

Del mismo modo de acuerdo con las directrices estratégicas, se realizó la Planificación operativa de todas las áreas y unidades administrativas además de las tareas y actividades de manera articulada para lograr los objetivos propuestos.

Nos encontramos monitoreando los planes de adquisiciones, conforme a la ley y sus

reglamentos de compras y contrataciones.
Se ha dotado a la Institución de personal idóneo, que actúe con apego a la ética, transparencia y a la rendición de cuentas, para asegurar mecanismos de ingreso, ascenso, estabilidad, respetando la equidad en cada proceso de contratación.

Se promueve la continua capacitación de los funcionarios de la Institución para dotarles de las competencias requeridas para que una gestión que se oriente a la obtención de resultados en beneficio de la institución y de la sociedad.

AREA DE COMPRAS PÚBLICAS

OBJETIVO

Ejecutar oportunamente los procesos de contratación de bienes, servicios, obras, incluidos las consultorías conforme a la normativa vigente.

ACTIVIDADES REALIZADAS

CONTRATOS

No.	CONTRATO / ORDEN DE COMPRA	SERVICIO / BIEN / OBRA / CONSULTORIA	OBJETO	PARTIDA	CONTRATISTA	MONTO CONTRACTUAL	INICIO DE PLAZO	FIN DE PLAZO	OBSERVACIÓN
1	IC-EPMT-P-001-2023	SERVICIO	CONTRATACIÓN DEL SERVICIO DE HOSTING PARA LA PÁGINA WEB INSTITUCIONAL DE LA EMPRESA PÚBLICA MUNICIPAL DE TRÁNSITO DE PASAJE EPMT-P	530702		$ 150,00	8/2/2023	10/2/2025	2023 PAGADO / EN EJECUCIÓN
2	IC-EPMT-P-002-2023	SERVICIO	ABASTECIMIENTO DE COMBUSTIBLE PARA LOS VEHICULOS Y MAQUINARIAS DE LA EMPRESA PÚBLICA MUNICIPAL DE TRÁNSITO DE PASAJE EPMT-P	530502	SINDICATO CANTONAL DE CHOFERES PROFESIONALES DEL CANTON PASAJE	$ 2.200,00	8/3/2023	7/3/2024	EN EJECUCION
3	IC-EPMT-P-003-2023	BIEN	ADQUISICIÓN DE UNIFORMES PARA EL PERSONAL ADMINISTRATIVO DE LA EMPRESA PÚBLICA MUNICIPAL DE TRÁNSITO DE PASAJE EPMT-P, QUE NO SE ENCUENTRAN EL CATÁLOGO ELECTRÓNICO	530804		$ 360,00	6/4/2023	21/4/2023	PAGADO 2023 / FINALIZADO

4	IC-EPMT-P-004-2023	SERVICIO	CONTRATACIÓN DE PÓLIZA DE INCENDIO, ROBO Y/O ASALTO, EQUIPO ELECTRÓNICO, VEHICULOS, EQUIPO Y MAQUINARIA Y PÓLIZA DE FIDELIDAD PÚBLICA TIPO BLANKET PARA LA "EMPRESA PUBLICA MUNICIPAL DE TRANSITO DE PASAJE EPMT-P" PARA EL PERIODO 2023 - 2024	570201		$ 3.292,17	12/4/2023	11/4/2024	PAGADO 2023 / EN EJECUCIÓN
5	IC-EPMT-P-005-2023	SERVICIO	SERVICIO DE IMPRENTA PARA LA PRODUCCIÓN DE HOJAS MEMBRETADAS, CARPETAS, TALONARIOS Y OTROS ARTÍCULOS DE IMPRENTA PARA EL ÁREA ADMINISTRATIVA	530204		$ 1.458,67	25/4/2023	10/5/2023	2023 PAGADO / FINALIZADO
6	IC-EPMT-P-007-2023	SERVICIO	SERVICIO DE INTERNET Y ENLACE DE DATOS PARA LA EMPRESA PÚBLICA MUNICIPAL DE TRÁNSITO DE PASAJE EPMT-P PERIODO 2023-2024	530105	TELCONET S.A.	$ 3.840,00	8/5/2023	7/5/2024	EN EJECUCION
7	IC-EPMT-P-008-2023	SERVICIO	RENOVACIÓN DEL CONTRATO POR DEL SERVICIO DE CORREO ELECTRÓNICO MICROSOFT 365 PARA LA EMPRESA	530702	IWS SERVICES ECUADOR CIA LTDA	$ 4.065,60	16/5/2023	15/5/2024	EN EJECUCION

			PÚBLICA MUNICIPAL DE TRÁNSITO DE PASAJE EPMT-P						
8	IC-EPMT-P-009-2023	SERVICIO	SERVICIO DE MANTENIMIENTO PREVENTIVO Y CORRECTIVO PARA LOS VEHÍCULOS INSTITUCIONALES DE LA EMPRESA PUBLICA MUNICIPAL DE TRANSITO DE PASAJE EPMT-P	530255 - 530405 - 530813	CALERO ORELLANA NATHALIE NATIVIDAD	$ 6.067,00	16/5/2023	15/5/2024	EN EJECUCION
9	IC-EPMT-P-010-2023	SERVICIO	SERVICIO DE ALQUILER DE UN CARRO CANASTA PARA TRABAJOS DE ALTURA CORRESPONDIENTE AL AREA DE SEMAFORIZACION	530505	APOLO LOAYZA RICHARD ALBERTO	$ 1.750,00	23/5/2023	18/3/2024	EN EJECUCION
10		BIEN	ADQUISICIÓN DE ACONDICIONADOR DE AIRE PARA EL ÁREA DE REGULACIÓN	840104					ANULADA - NO SE REALIZA ORDEN DE COMPRA
11	IC-EPMT-P-011-2023	BIEN	ADQUISICIÓN DE ACONDICIONADOR DE AIRE PARA EL ÁREA DE REGULACIÓN DE LA EMPRESA PÚBLICA MUNICIPAL DE TRANSITO DE PASAJE EPMT-P.	840104		$ 1.600,00	22/6/2023	2/7/2023	2023 PAGADO / FINALIZADO

12	IC-EPMT-P-012-2023	SERVICIO	SERVICIO DE MONITOREO Y RASTREO SATELITAL PARA LOS VEHÍCULOS INSTITUCIONALES DE LA EMPRESA PUBLICA MUNICIPAL DE TRANSITO DE PASAJE EPMT-P	530246		$ 190,00	8/9/2023	7/9/2024	2023 FACTURADO Y 2024 PAGADO / EN EJECUCIÓN
13	IC-EPMT-P-013-2023	BIEN	ADQUISICIÓN DE UN PARLANTE PARA EL ÁREA DE EDUCACIÓN VIAL DE LA EMPRESA PÚBLICA MUNICIPAL DE TRÁNSITO DE PASAJE EPMT-P	840104		$ 499,00	25/9/2023	10/10/2023	2023 PAGADO / FINALIZADO
14	IC-EPMT-P-014-2023	BIEN	ADQUISICIÓN DE EQUIPOS DE PROTECCIÓN PERSONAL OPERATIVO DE LA EMPRESA PUBLICA MUNICIPAL DE TRANSITO DE PASAJE EPMT-P	530802		$ 1.773,78	21/9/2023	1/10/2023	2023 PAGADO / FINALIZADO
15	IC-EPMT-P-015-2023	SERVICIO	CONTRATAR LOS SERVICIOS DE MANTENIMIENTO PREVENTIVO Y CORRECTIVO DEL EQUIPO DE SEÑALIZACIÓN HORIZONTAL	530404		$ 3.780,55	12/10/2023	26/11/2023	2023 PAGADO / FINALIZADO

16	IC-EPMT-P-014-2023	SERVICIO	SERVICIO DE LICENCIA DE USO DE SISTEMA JURÍDICO ESPECIALIZADO DE LA EMPRESA PÚBLICA MUNICIPAL DE TRÁNSITO DE PASAJE EPMT-P	530702		$ 199,60	4/10/2023	14/10/2023	2023 PAGADO / FINALIZADO
17	IC-EPMT-P-017-2023	BIEN	ADQUISICIÓN DE BOTARGAS DISEÑADOS PARA EL ÁREA DE EDUCACIÓN VIAL DE LA EMPRESA PÚBLICA MUNICIPAL DE TRÁNSITO DE PASAJE EPMT-P	730824		$ 2.350,00	23/10/2023	2/11/2023	2023 PAGADO / FINALIZADO
18	IC-EPMT-P-018-2023	SERVICIO	SERVICIO DE CAPACITACIÓN INTEGRAL EN MATERIA DE CONTRATACIÓN PÚBLICA PARA LOS SERVIDORES QUE INTERVIENEN EN PROCESOS DE CONTRATACIÓN EJECUTADOS POR LA EMPRESA PÚBLICA MUNICIPAL DE TRÁNSITO PASAJEP EPMTP	530612		$ 4.000,00	23/10/2023	12/11/2023	2023 PAGADO / FINALIZADO
19	IC-EPMT-P-018-2023	BIEN	ADQUISICIÓN DE MATERIAL DIDÁCTICO PARA DESARROLLAR ACTIVIDADES DE EDUCACIÓN VIAL DE LA EMPRESA PÚBLICA MUNICIPAL	730824	RAMON CARDENAS ROSA ADELA	$ 6.295,00	22/12/2023	1/1/2024	2024 FACTURA Y PAGADO / FINALIZADO

			DE TRÁNSITO DE PASAJE						
20	IC-EPMT-P-020-2023	BIEN	ADQUISICIÓN DE EQUIPOS, HERRAMIENTAS Y ACCESORIOS PARA EJECUTAR TRABAJOS CORRESPONDIENTES AL ÁREA DE SEÑALIZACIÓN Y SEMAFORIZACIÓN EPMT-P	730811	SALCEDO LLIVIZACA VICTOR EDUARDO	$ 4.216,60	29/12/2023	8/1/2024	2024 FACTURA Y PAGADO / FINALIZADO
21	IC-EPMT-P-021-2023	BIEN	ADQUISICIÓN DE DISPOSITIVO DE CONTROL DE ACCESO BIOMÉTRICOHÍBRIDO BASADO EN SOFTWARE LIBRE Y TERMINAL DE TIEMPO YASISTENCIA CON RECONOCIMIENTO FACIAL Y RECONOCIMIENTO DE PALMA	840104	BIOMETRICOS ECUADOR S.A.S.	$ 540,00	29/12/2023	8/1/2024	2024 FACTURA Y PAGADO / FINALIZADO

22	CATE-EPMT-P-001-2023	BIEN	ADQUISICIÓN DE UNIFORMES Y ROPA DE TRABAJO PARA EL PERSONAL ADMINISTRATIVO Y OPERATIVO DE LA EMPRESA PÚBLICA MUNICIPAL DE TRÁNSITO DE PASAJE EPMT-P, QUE SE ENCUENTRAN EL CATÁLOGO ELECTRÓNICO	530802		$ 3.391,25			2023 PAGADO / FINALIZADO
23	CATE-EPMT-P-002-2023	BIEN	ADQUISICIÓN DE SUMINISTROS DE IMPRESIÓN PARA LA EMPRESA PÚBLICA MUNICIPAL DE TRÁNSITO DE PASAJE EPMT-P	530807		$ 1.557,30			2023 PAGADO / FINALIZADO
24	CATE-EPMT-P-003-2023	BIEN	ADQUISICIÓN DE SUMINISTROS DE LIMPIEZA PARA LA EMPRESA PÚBLICA MUNICIPAL DE TRÁNSITO DE PASAJE EPMT-P, QUE SE ENCUENTRAN EL CATÁLOGO ELECTRÓNICO	530805		$ 564,54			2023 PAGADO / FINALIZADO
25	CATE-EPMT-P-004-2023	BIEN	ADQUISICIÓN DE SUMINISTROS DE OFICINA PARA LA EMPRESA PÚBLICA MUNICIPAL DE TRÁNSITO DE PASAJE EPMT-P, QUE SE ENCUENTRAN EL CATÁLOGO ELECTRÓNICO	530804		$ 411,63			2023 PAGADO / FINALIZADO

26	CATE-EPMT-P-005-2023	SERVICIO	SERVICIO DE VIGILANCIA Y SEGURIDAD PRIVADA	530208		$ 55.573,26	10/7/2023	9/7/2024	EN EJECUCION
27	CATE-EPMT-P-006-2023	BIEN	ADQUISICIÓN DE EQUIPOS COMPUTACIONALES PARA TRÁNSITO PASAJE EP, QUE SE ENCUENTRA EN CATALOGO ELECTRONICO	840107		$ 7.444,21			2023 PAGADO / FINALIZADO
28	CATE-EPMT-P-007-2023	BIEN	ADQUISICIÓN DE MOBILIARIO PARA LA EMPRESA PÚBLICA MUNICIPAL DETRÁNSITO DE PASAJE EPMT-P, QUE SE ENCUENTRAN EL CATÁLOGO ELECTRÓNICO	840103		$ 454,86	4/10/2023	3/11/2023	2023 PAGADO / FINALIZADO
29	CATE-EPMT-P-008-2023	BIEN	ADQUISICIÓN DE SUMINISTROS DE LIMPIEZA PARA LA EMPRESA PÚBLICA MUNICIPAL DE TRANSITO DE PASAJE EPMT-P	530805	ABOLINE S.A., HARNISTH PINOS ODGUIL ANTONIO, CARLOS ADRIAN ESPINOZA ALVAREZ, COGECOMSA S. A., MURILLO ALTAMIRANO MARIBEL OLIVIA, PLASTILIMPIO S.A., INDUSTRIAS SISAILLA DEL ECUADOR SISAILLA CIA.LTDA.	$ 570,46	14/12/2023	13/1/2024	PAGADO / EN EJECUCIÓN: FALTA LA ENTREGA DEL ANTISARRO

30	CATE-EPMT-P-009-2023	BIEN	ADQUISICIÓN DE SUMINISTROS DE OFICINA PARA LA EMPRESA PÚBLICA MUNICIPAL DE TRANSITO DE PASAJE EPMT-P	530804	COGECOMSA S. A., CAJAS Y EMPAQUES INDUSTRIALES CLUSTERPACK CPK S.A., JURADO VILLAGOMEZ EDISON ANCIZAR	$ 844,60	21/12/2023	20/1/2024	PAGADO / FINALIZADO
31	CATE-EPMT-P-010-2023	BIEN	ADQUISICIÓN DE MOBILIARIO POR CATALOGO PARA LA EMPRESA PÚBLICA MUNICIPAL DE TRANSITO DE PASAJE EPMT-P	840103	RODRIGUEZ PILAY KARINA VIVIANA	$ 2.960,64	3/1/2023	2/2/2023	PAGADO / FINALIZADO
32	EPMT-P-AJ-CO-2023-07-01	BIEN	ADQUISICIÓN DE DOCUMENTOS DE SEGURIDAD PARA LOS PROCESOS DE REGULACIÓN	530807		$ 12.730,00	24/7/2023	13/8/2023	2023 PAGADO / FINALIZADO
33	EPMT-P-AJ-CO-2023-12-02	BIEN	ADQUISICIÓN DE MATERIALES PARA SEÑALIZACIÓN HORIZONTAL EN EL CANTÓN PASAJE	730811	ILLINGWORTH CHAVEZ DANIEL EDUARDO	$ 17.958,64	14/12/2023	29/12/2023	2024 FACTURA Y PAGADO / FINALIZADO
34	EPMT-P-AJ-CO-2024-02-01	BIEN	ADQUISICIÓN DE DOCUMENTOS DE SEGURIDAD PARA LOS PROCESOS DE REGULACION	530807	GRAFICAS AYERVE C.A.	$ 6.700,00	9/2/2024	29/2/2024	2024 FACTURA Y PAGADO / FINALIZADO
35	EPMT-P-AJ-CO-2023-03-01	SERVICIO	“ARRENDAMIENTO DE UN BIEN INMUEBLE PARA EL FUNCIONAMIENTO DE LA EMPRESA PÚBLICA MUNICIPAL DE TRÁNSITO DE PASAJE EPMT-P	530502	CONSTRUCTORA PATRIDASA S.A.	$ 24.000,00	24/3/2023	23/3/2024	EN EJECUCION

36	EPMT-P-AJ-CO-2023-01-04	SERVICIO	"CONTRATACIÓN DE UN DOMINIO WEB PARA LA EMPRESA PÚBLICA MUNICIPAL DE TRÁNSITO DE PASAJE EPMT-P	530702	ECUADORDOMAIN S.A.	$ 66,00	8/2/2023	7/2/2025	2023 PAGADO / EN EJECUCIÓN
37	EPMT-P-AJ-CO-2023-06-01	SERVICIO	SERVICIO DE DIFUSIÓN DE PUBLICIDAD E INFORMACIÓN DE LA EMPRESA PÚBLICA MUNICIPAL DE TRÁNSITO DE PASAJE EPMT-P A TRAVÉS DEL CANAL DE TELEVISIÓN LOCAL PASAJE TV	730207	SERVICIOS DE TELCOMUNICACIONES LATEVECOM CIA. LTDA.	$ 9.800,00	12/6/2023	7/2/2024	EN EJECUCION
38	EPMT-P-AJ-CO-2023-12-01	SERVICIO	SERVICIOS DE DIFUSIÓN DE INFORMACIÓN Y PUBLICIDAD SOBRE LA GESTIÓN QUE REALIZA LA EMPRESA PÚBLICA MUNICIPAL DE TRÁNSITO PASAJE EPMT-P, A TRAVÉS DE RADIO PÚBLICA MUNICIPAL JUBONES 91.9 FM	730207	EMPRESA PÚBLICA DE COMUNICACIÓN E INFORMACIÓN "PASAJE DE LAS NIEVES" CIP-EP	$ 11.000,00	7/12/2023	9/10/2024	EN EJECUCION
40	EPMT-P-AJ-CO-2023-11-01	SERVICIO	SERVICIO DE SEÑALIZACIÓN Y ADECUACIÓN SEMAFÓRICA PARA EL MEJORAMIENTO DE LA MOVILIDAD EN EL CANTÓN PASAJE	750105	LOAYZA FEIJOO NADIA GISELLA	$ 445.117,93	22/11/2023	20/2/2024	PAGADO CONTRATO PRINCIPAL / EN EJECUCIÓN (CONTRATO COMPLEMENTARIO)

41	EPMT-P-AJ-CO-2024-02-02	CONSULTORIA	CONSULTORÍA ESPECIALIZADA PARA LA FORMULACIÓN Y DESARROLLO DE DOCUMENTOS ESTRATÉGICOS INSTITUCIONALES DE LA EMPRESA PÚBLICA MUNICIPAL TRÁNSITO DE PASAJE EPMT-P CON UN ENFOQUE EN EL PERÍODO 2024-2028	530601	LCDO. CRISTIAN ZÚÑIGA CHAMORRO, MGP	$ 29.000,00			EN EJECUCION

ÁREA DE SALUD Y SEGURIDAD OCUPACIONAL

OBJETIVOS

La unidad de Salud y Seguridad Ocupacional tiene los siguientes objetivos:

- Proponer políticas, reglamentos internos y procedimientos de Seguridad ocupacional enmarcados en la normativa legal vigente.
- Capacitar al personal en temas vinculados con la gestión de Seguridad y Salud Ocupacional, definir el plan operativo de SSO.
- Evaluar y presentar informes de las estadísticas de accidentabilidad.
- Controlar la implementación de medidas preventivas y correctivas vinculadas a la Seguridad ocupacional en función de los resultados de las inspecciones

ACTIVIDADES EJECUTADAS COMO UNIDAD DE SSO

- Desarrollo del Reglamento Interno de Salud y Seguridad Ocupacional
- Elaboración de la Matriz de Identificación de Riesgos
- Determinación de necesidad para la comprar de equipo de protección personal
- Elaboración de las Especificaciones Técnicas del EPP
- Elaboración del Estudio de mercado EPP
- Requerimiento de la contratación de un médico ocupacional por servicios externos
- Capacitaciones del programa de prevención de riesgos
- Capacitaciones de riesgo psicosociales.
- Capacitación de programa de Alcohol y Drogas.
- Registro del responsable y médico ocupacional de Salud y Seguridad en la plataforma del Sistema Único de Trabajo SUT.

ACTIVIDADES REALIZADAS

Fecha	Tema de la capacitación
19/12/2023	Manejo de extintores
19/12/2023	Simulacro contra desastres naturales
20/12/2023	Primeros auxilios
01/12/2023	Inducción de utilización equipo de protección personal

EVIDENCIA FOTOGRAFICA CAPACITACIONES

DIRECCIÓN DE GESTIÓN DE TRANSITO, TRANSPORTE TERRESTRE Y SEGURIDAD VIAL

Planificar, dirigir las actividades de la Planificación del Tránsito, Transporte Terrestre y Seguridad vial, desarrollando proyectos y estudios necesarios para la toma de decisiones, en base de las políticas internas y la normativa legal vigente.

AREA DE REGULACIÓN

Ejecutar, Supervisar y Controlar los Procesos de Regulación del Tránsito, Transporte Terrestre en el cantón.

AREA DE REGISTRO VEHICULAR

OBJETIVOS

- Ejecutar los procesos relacionados a las actividades inherentes a las operaciones y servicios del transporte terrestre en el cantón, orientando su accionar al mejoramiento de los índices de seguridad ciudadana conforme a las políticas, estrategias y lineamientos establecidos por la normativa, a fin de consolidar la gestión institucional.

ÁREA TITULOS HABILITANTES

OBJETIVOS

Regular las actividades y operaciones de tránsito y transporte terrestre, servicios de transportación público de pasajeros y bienes, transporte comercial y toda forma de transporte colectivo y/o masivo, dentro de la jurisdicción de la Empresa.

ACTIVIDADES GENERALES:

EMISIÓN DE TÍTULOS HABILITANTES:

RESOLUCIONES ENTREGADAS	
PROCESO	**NÚMERO DE PROCESOS**
CAMBIO DE SOCIO CON HABILITACIÓN DE VEHÍCULO	16
CAMBIO DE SOCIO	17
DESHABILITACIÓN DE VEHÍCULO	28
HABILITACIÓN DE VEHÍCULO	46
CONSTITUCIÓN JURÍDICA	2
RENOVACIÓN CONTRATO OPERACIÓN	2
RENOVACIÓN PERMISO OPERACIÓN	1
CONCESIÓN PERMISO OPERACIÓN	3

OPERADORAS REGULADAS POR LA EPMT-P

OPERADORA	**MODALIDAD**	**NÚMERO DE UNIDADES AUTORIZADAS**
TAXIS		***262***
COOPERATIVA DE TAXIS 12 DE MARZO	CONVENCIONAL	27
COOPERATIVA DE TRANSPORTE EN TAXIS LAURO DAVILA	CONVENCIONAL	30
COOPERATIVA DE TRANSPORTE DE PASAJEROS EN TAXIS COSMOPOLITA DE PASAJE	CONVENCIONAL	28
COOPERATIVA DE TRANSPORTE DE TAXI	CONVENCIONAL	23

ABDON CALDERON		
COOPERATIVA DE TRANSPORTES 1 DE NOVIEMBRE	CONVENCIONAL	25
TRANSPORTE RADIO TAXI CONVENCIONAL PASAJE TRANSTAXIPASAJE SA	CONVENCIONAL	14
COMPAÑÍA DE TAXIS ENRIQUE GERARDO BARRIGA LAVAYEN SA	CONVENCIONAL	22
COMPAÑÍA DE TRANSPORTE EN TAXIS LOS OCTUBRINOS S.A.	CONVENCIONAL	5
COMPAÑÍA DE TAXI TRANSTAXPEAÑA S.A.	CONVENCIONAL	16
LOGOS-TAXI S.A.	CONVENCIONAL	10
NUEVOPASAJE C.A.	CONVENCIONAL	11
COMPAÑIA DE TAXIS CAMINO DE LUZ TAXCAMILUZ S. A	CONVENCIONAL	19
COMPAÑÍA DE TAXIS EJECUTIVOS TAXSPENSER S.A.	EJECUTIVO	32
CAMIONETAS		***94***
COOPERATIVA INTERPROVINCIAL DE TRANSPORTE EN CAMIONETAS 2 DE FEBRERO	CARGA LIVIANA	19
COOPERATIVA DE CARGA EN CAMIONETAS BUENAVISTA	CARGA LIVIANA	20
COOPERATIVA DE TRANSPORTE EN CARGA LIVIANA LAS NIEVES	CARGA LIVIANA	16
COOPERATIVA DE TRANSPORTE DE CARGA EN CAMIONETAS 9 DE OCTUBRE	CARGA LIVIANA	16
OPERADORA RIO JUBONES OPERJU CIA. LTDA	CARGA LIVIANA	13
OPERADORA TRANSERVIHEY S.A.	CARGA LIVIANA	10
BUSES		***42***
JOLUMBO C.A.	URBANO	29
TRANSPORTE URBANO CIUDAD DE PASAJE TRANSPASAJE S A	URBANO	13
ESCOLAR E INSTITUCIONAL		**18**
TRANSPORTE ESCOLAR E INSTITUCIONAL 15 DE NOVIEMBRE	ESCOLAR E INSTITUCIONAL	15
TRANSPORTE ESCOLAR E INSTITUCIONAL PACINIEVES S A	ESCOLAR E INSTITUCIONAL	3

ACTIVIDADES ADICIONALES:

- ✓ Implementación del Sistema de OTT en AXIS Cloud, los mismos que nos permite interactuar con las diferentes instancias para las emisiones de los Títulos Habilitantes, gestión que permite automatizar los procesos y que los usuarios puedan acceder virtualmente a su trámite.
- ✓ Realizar operativos en conjunto con la Policía Nacional para la regulación del transporte público, con el fin que estén cumpliendo con lo establecido en las Leyes, Ordenanzas y Resoluciones establecidas

AREA DE SEÑALIZACION Y SEMAFORIZACION

OBJETIVOS

Ejecutar de forma eficiente los procesos previstos en la competencia de tránsito transporte terrestre y seguridad vial, dando soluciones eficientes a las necesidades de los usuarios

ACTIVIDADES GENERALES SEÑALIZACIÓN HORIZONTAL:

Señalización Vertical

Se han instalado un total de 929 señalizaciones en lo que comprende las calles céntricas del Cantón y también las parroquias rurales de Uzhcurrumi, La Peaña y Cañaquemada.

Señalización Horizontal

Se han realizado un total de 3.959,00 m2 y 90.213,39 metros lineales en pintura acrílica de alto tráfico beneficiándose la Lotización la Yadira, Ciudadela 1 de noviembre, Ciudadela 15 de abril y la Parroquia Rural de Cañaquemada, del mismo modo se realizó un total 27.574,75 m2 y 3.050,63 metros lineales de pintura termoplástica en las calles Av. General Gallardo desde el redondel de Zhara hasta el redondel de la Perimetral Sur y viceversa, Av. 9 De Mayo desde calle Rodrigo Ugarte hasta el redondel de Zhara y todas sus intersecciones, Av.Quito desde redondel de Zhara hasta el redondel de la pileta o Av. Sucre y todas sus intersecciones, Av. Sucre desde el redondel de la pileta hasta el redondel de la Perimetral Sur y todas sus intersecciones, Av. Jubones desde el puente sobre la Av. Sucre hasta el puente sobre la calle Ochoa León y todas sus intersecciones y viceversa.

Adicional se han instalado un total de 1.558,00 tachas unidireccionales amarillas, blancas y rojas. Así también se han instalado un total de 578 tachones color amarillo doble lomo en la Ciudadela 13 DE Mayo, la Monca, afueras de la Escuela John F. Kennedy, Cañaquemada, La Yadira, afueras de la escuela Abdón Calderón Y Ciudadela Miraflores, se han instalado un total 66 chirimoyas (boya plástica 20cm*20cm*9cm) en el Sector la pileta: Av. Sucre, Sector la 6 Esquinas: Av. Quito e Independencia y Av. Quito y Av. Luis Maldonado.

Semaforización

Se ha realizado 5 cambios de semáforos, 1 instalación de conector a la red eléctrica, 1 instalación de semáforo, 9 reparaciones de semáforo, 1 instalación de controlador y la instalación de 6 intersecciones semafóricas en la Av. Juan Montalvo y Av. Bolívar, Av. Machala y Av. Bolívar, Av. Azuay y Avenida Piedrahita, Av. San Martín y Av. Colón, Av. San Martín y Avenida 9 de mayo y en el sector de las 6 Esquinas (Av. Quito, Av. Azuay y Av. Bolívar).

Alianza Estratégica

Se concreto una Alianza Estratégica derivada del Convenio Interinstitucional con la CTE denominada “ALIANZA ESTRATÉGICA PARA LA PROVISIÓN, IMPLEMENTACIÓN CON EQUIPAMIENTO TÉCNICO Y TECNOLÓGICO, DESARROLLO Y ADMINISTRACIÓN DEL SISTEMA INTEGRAL DE CONTROL, VIGILANCIA Y PLANIFICACIÓN DEL TRÁNSITO EN EL CANTÓN PASAJE”.

Donde en el 2023 se ha logrado al momento los siguiente:

- Dos camionetas eléctricas para la empresa.
- Implementación de un archivador rodante y mesa de trabajo.
- Se implementó 4 puntos de sistema de lectura de placas LPR y 5 puntos Wifi para espacios públicos para lo cual se describe a continuación:

Puntos de sistema de lectura de placas LPR:

-PUNTO 1:
Ubicación: Lugar Av. Azuay E-584 al Ingreso de la Vía Pasaje-Guabo (Puente el Donque).
Latitud: 633322.00
Longitud: 9632799.00

- PUNTO 2:
Ubicación: Lugar Av. Jubones a la altura de la gasolinera TERPEL, en la Vía Tres Cerritos.
Latitud: 635735.00
Longitud: 9632333.00

-PUNTO 3:
Ubicación: Lugar Av. Sucre pasando la Av. Galo García, en la Vía Buenavista.
Latitud: 631684.00
Longitud: 9630861.00

-PUNTO 4:
Ubicación: Lugar Av. Gral. Gallardo a la altura de la Urbanización Zahara, en la Vía Machala-Pasaje.
Latitud: 630196.00
Longitud: 9632313.00

Puntos Wifi para espacios públicos:

-PUNTO 1:
Ubicación: Parque Central de Pasaje.
Latitud: 632472.00
Longitud: 9632135.00

- PUNTO 2:
Ubicación: Lugar Av. Jubones Plazoleta del Malecón.
Latitud: 632662.00
Longitud: 9631785.00

-PUNTO 3:
Ubicación: Lugar Av. Eloy Alfaro y Municipalidad en Antigua plaza Cárcel Vieja.
Latitud: 632615.00

Longitud: 9631919.00

- PUNTO 4:
Ubicación: Lugar Av. Sucre y 9 de mayo esquina (La pileta).
Latitud: 632111.00
Longitud: 9631896.00

- PUNTO 5:
Ubicación: Lugar exteriores de la Plaza San Antonio.
Latitud: 632961.00
Longitud: 9632212.00

Adicionalmente:

- Se dio respuestas a peticiones de varios sectores de la ciudad con requerimientos de señalización
- Trabajo coordinado con el GAD Municipal de Pasaje en mingas de limpieza en diversos sectores regenerados.

AREA DE MATRICULACIÓN

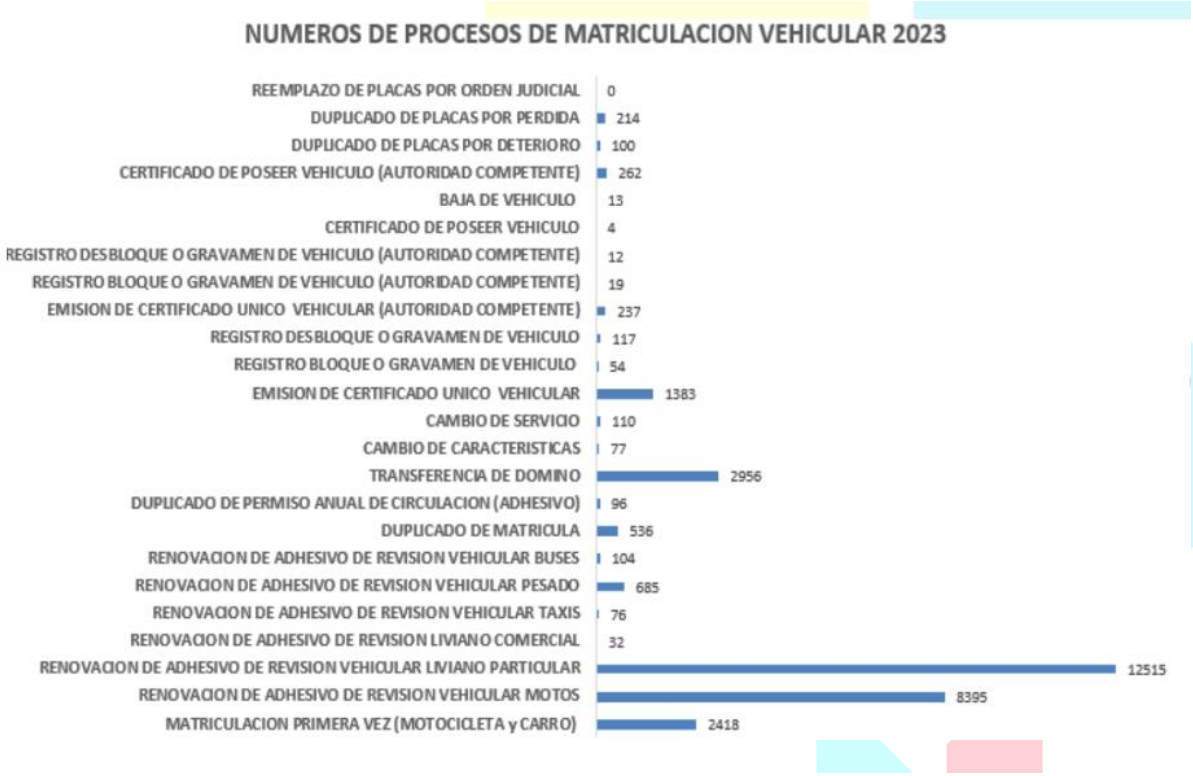

En este cuadro podemos notar que el proceso que se realiza con mayor frecuencia es el de RENOVACION DE ADHESIVO DE REVISION VEHICULAR con 12.515 procesos, seguido de RENOVACION DE AHESIVOS MOTOS con 8.395 procesos y luego TRANSFERENCIAS DE DOMINIO con 2.956 procesos.

PROCESOS DE MATRICULACION POR MES

MESES	TOTALES
ENERO	976
FEBRERO	2604
MARZO	3587
ABRIL	2901
MAYO	3153
JUNIO	3131
JULIO	2570
AGOSTO	2919
SEPTIEMBRE	2678
OCTUBRE	2678
NOVIEMBRE	2232
DICIEMBRE	986
Total	**30415**

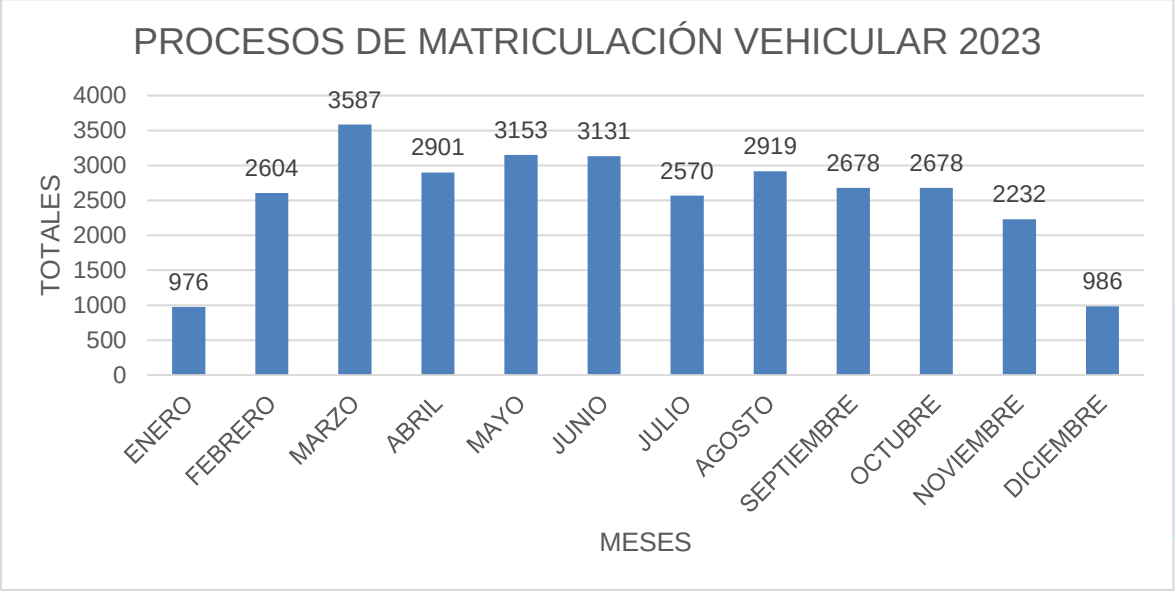

PROCESOS QUE EL ÁREA DE MATRICULACIÓN HA REALIZADO EN EL PERIODO 2023

PROCESOS DE MATRICULACÓN VEHICULAR 2023													
PROCESOS	**ENE**	**FEB**	**MAR**	**ABR**	**MAY**	**JUN**	**JUL**	**AGO**	**SEP**	**OCT**	**NOV**	**DIC**	**TOTAL**
MATRICULACION PRIMERA VEZ (MOTOCICLETA y CARRO)	103	251	231	177	231	194	193	208	197	218	185	230	2418
RENOVACION DE ADHESIVO DE REVISION VEHICULAR MOTOS	174	709	998	798	886	851	825	874	742	736	649	153	8395
RENOVACION DE ADHESIVO DE REVISION VEHICULAR LIVIANO PARTICULAR	369	1122	1550	1265	1294	1282	1130	1210	1101	1056	873	263	12515
RENOVACION DE ADHESIVO DE REVISION LIVIANO COMERCIAL	1	4	2	2	4	7	3	2	1	4	2	0	32
RENOVACION DE ADHESIVO DE REVISION VEHICULAR TAXIS		4	4	9	5	11	14	13	6	5	3	2	76
RENOVACION DE ADHESIVO DE REVISION VEHICULAR PESADO	23	55	99	78	76	95	55	70	47	49	32	6	685
RENOVACION DE ADHESIVO DE REVISION VEHICULAR BUSES	1	10	8	6	11	9	14	10	11	7	13	4	104
DUPLICADO DE MATRICULA	22	41	56	44	52	56	35	47	42	49	56	36	536
DUPLICADO DE PERMISO ANUAL DE CIRCULACION (ADHESIVO)	0		6	8	12	12	10	4	8	16	13	7	96
TRANSFERENCIA DE DOMINO	148	226	351	267	360	364	62	308	305	294	218	53	2956
CAMBIO DE CARACTERÍSTICAS	4	9	10	9	7	5	6	6	2	9	7	3	77
CAMBIO DE SERVICIO	3	3	10	19	11	8	15	10	7	15	9	0	110
EMISION DE CERTIFICADO ÚNICO VEHICULAR	97	115	158	120	118	139	121	107	90	122	119	77	1383

REGISTRO BLOQUE O GRAVAMEN DE VEHICULO	2	5	3	12	6	9	3	3	4	2	1	4	54
REGISTRO DESBLOQUE O GRAVAMEN DE VEHICULO	9	8	11	6	7	17	15	8	12	13	1	10	117
EMISION DE CERTIFICADO ÚNICO VEHICULAR (AUTORIDAD COMPETENTE)	1	12	13	11	33	24	25	4	26	33	16	39	237
REGISTRO BLOQUE O GRAVAMEN DE VEHICULO (AUTORIDAD COMPETENTE)	0	0	2	1			2	0	1	11	2		19
REGISTRO DESBLOQUE O GRAVAMEN DE VEHICULO (AUTORIDAD COMPETENTE)	0	0	1	7	1		1	0		1	1		12
CERTIFICADO DE POSEER VEHÍCULO	0	0	1	1				1	1			0	4
BAJA DE VEHÍCULO	0	1	2	1				4	2		3	0	13
CERTIFICADO DE POSEER VEHÍCULO (AUTORIDAD COMPETENTE)	0	2	41	35	11	18	10	0	53	8	8	76	262
DUPLICADO DE PLACAS POR DETERIORO	19	0				30		0	0	30	21		100
DUPLICADO DE PLACAS POR PERDIDA	0	27	30	25	28		31	30	20			23	214
REEMPLAZO DE PLACAS POR ORDEN JUDICIAL	0	0					0	0	0				0
TOTAL MENSUAL	**976**	**2604**	**3587**	**2901**	**3153**	**3131**	**2570**	**2919**	**2678**	**2678**	**2232**	**986**	**30415**

SEGURIDAD VIAL

ACTIVIDADES GENERALES

- **Campaña de Educación Vial:**

Tránsito Pasaje, en conjunto con la Comisión de Tránsito, realizó una serie de campañas de educación vial en las principales calles de la ciudad. Las campañas se llevaron a cabo durante el mes de enero a diciembre de 2023, y estuvieron dirigidas a peatones, ciclistas, motociclistas, automovilistas y transporte público.

- **Charlas de educación vial en las instituciones educativas:**

La charla incluyó una serie de actividades interactivas que ayudaron a los niños a comprender los conceptos de la educación vial.

- **Feria de Educación Vial:**

Las ferias de educación vial fueron una iniciativa exitosa que permitió promover la educación vial y la cultura de seguridad en el tránsito. Estos eventos contaron con una gran participación ciudadana, la misma que generó un importante impacto en la comunidad.

- **Operativos de Ordenamiento de Tráfico con la Policía Nacional:**

Tránsito Pasaje, en coordinación con la Policía Nacional, realizó operativos de ordenamiento de tránsito en las calles de la ciudad. El objetivo de los operativos fue evitar el caos vehicular y garantizar la seguridad de los peatones y conductores.

INFORME DE GESTIÓN 2023

AREA DE USO DE ESPACIOS PÚBLICOS

ACTIVIDADES GENERALES

- Se realizó la socialización del proyecto de implementación del Sistema de Estacionamiento Rotativo Tarifado por medio de campañas.
- Se diseñó la sectorización por fases de implementación, inicia con casco central.
- Elaboración del Proyecto de Reglamento de aplicación del Sistema SERT
- Elaboración de formularios para catastro de Garajes en el perímetro del SERT
- Señalización horizontal y vertical del perímetro de la Fase I del SERT
- Elaboración de las bases de concurso para selección del personal operativo del SERT
- Borrador de procesos de impugnación.
- Implementación de procesos de impugnación por medio de plataforma informática Axis cloud.
- Implementación de sistema de pago de espacios tarifados en aplicativo móvil.

GESTIÓN DE TECNOLOGÍA

Su misión es Proveer soluciones y servicios de tecnologías de comunicación e información de alta calidad para ampliar, sistematizar, profundizar y contribuir con el avance tecnológico y científico de la EPMT-P, con criterios de excelencia, aplicando estrategias que permitan mejorar continuamente la Gestión de cada una de las unidades administrativas de la Empresa aportando al cumplimiento de sus objetivos.

GESTIÓN EN INNOVACIÓN TECNOLÓGICA

Comprometidos en implementar un sistema de modernización institucional que agilite los procesos ejecutados para otorgar un mejor servicio a los ciudadanos que optimice el tiempo y los recursos, se ha realizado gestiones que han mejorado sustancialmente los procedimientos a nivel institucional.

La parte fundamental y destacada de la EPMT-P es la gestión en la innovación tecnológica con un sistema que nos ha permitido gestionar las competencias de manera más eficiente a bajo costo, por medio de un sistema informático para la gestión de Tránsito, Transporte Terrestre y Seguridad Vial Axis Cloud.

Así mismo, se ha logrado brindar la seguridad informática a equipos y principalmente datos.

EJECUCIÓN DE ACTIVIDADES

ACTIVIDAD	JUSTIFICACIÓN
Implementación de Base de Datos propia	Sistema De Gestión De Transito - AXISCLOUD implementado y en producción desde el 17 de enero del 2022
Gestión de Títulos Habilitantes	Ejecutándose en producción desde el mes de agosto 2022
Gestión de Certificados en Línea	Servicio implementado y con acceso desde la página web principal
Implementación Sistema de Protección Perimetral - Firewall	Servicio ejecutándose.
Desarrollo Aplicativo Web para Consulta de Placas	Acortar tiempos de búsqueda de los usuarios de las placas que estén pendientes por retirar

COMUNICACIÓN Y ACCESO A LA INFORMACIÓN

OBJETIVOS

- Incrementar el número de seguidores en redes sociales: Facebook, Instagram, Twitter y TikTok.
- Ampliar la difusión del contenido a través de medios tradicionales, digitales y principales áreas de la provincia.
- Fortalecer el manejo gráfico con la elaboración de diseños y videos agradables e informativos para los visitantes en redes sociales y usuarios en general.

- Contribuir con contenido educativo – informativo a través de campañas de educación vial en redes sociales.
- Elaborar una agenda de medios para el Gerente General y directores de las áreas intervinientes en tránsito y seguridad vial

MECANISMOS Y ESTRATEGIAS

En base a la planificación coordinada con los departamentos que conforman la EPMT-P, en especial con las áreas de Talento Humano con enfoque a la Vinculación con la Comunidad y Seguridad Vial, se han realizado varias actividades de comunicación como: videos, diapositivas, reels, piezas graficas e información en portal Web el cual es utilizado en capacitaciones a todos los actores viales: peatones, ciclistas, transporte público y comercial, motociclistas y vehículos particulares, con la finalidad de crear cultura vial.

ACTIVIDADES GENERALES

- ✓ Elaboración de contenidos y actualización permanente de la página web y redes sociales institucionales como Facebook, Tik Tok e Instagram, Twitter.

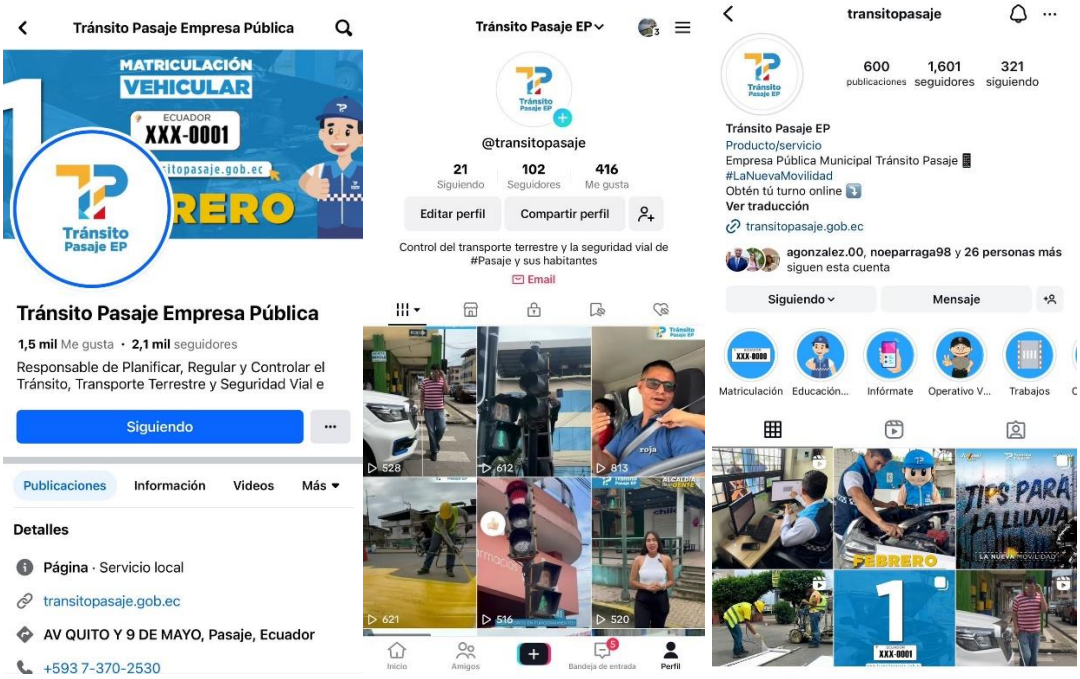

✓ Publirreportajes audiovisuales

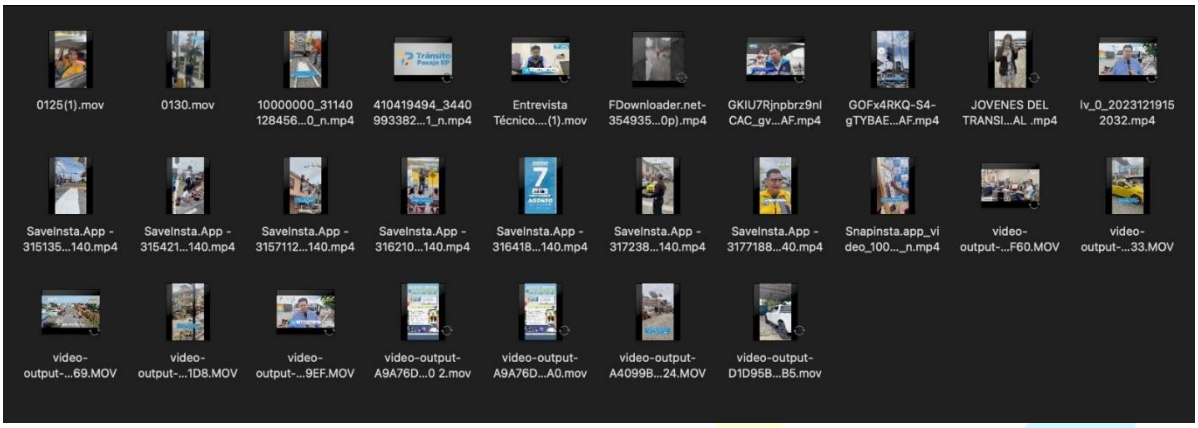

➢ Cobertura y comunicación del Primer Concurso "Jóvenes Directores de Tránsito" desarrollado por seguridad Vial

- ✓ Cobertura de trabajos realizados por la EPMT-P

- ✓ Entrevistas en medios de comunicación

- ✓ Campañas informativas sobre placas, matriculación vehicular, servicios enlínea, seguridad vial, entre otros.

- ✓ Contratación de SERVICIO DE DIFUSION DE PUBLICIDAD EINFORMACION A TRAVES DE MEDIOS DIGITALES, RADIO LOCAL,TELEVISION LOCAL.

Nombre del medio	Digital	Impreso	Radial	Televisión
Pasaje Tv	X			X
Jubones	X		X	

Desde el mes de julio de 2023, se inició con la difusión de medios de comunicación con el medio Pasaje Tv, sobre el trabajo que realiza Transito Pasaje y los servicios que ofrece, obteniendo resultados positivos, mayor interacción en redes y que la ciudadanía de Pasaje y otros cantones conozcan sobre nuestra entidad.

Desde el mes de noviembre de 2023 inicio la difusión radial mediante la Empresa Pública Radio Jubones sobre el trabajo que realiza Transito Pasaje y los servicios que ofrece.

ÁREA JURÍDICA

ESTRATEGIAS

Articular acciones con los distintos niveles de la Empresa, para el diseño de propuestas o reformas a ordenanzas, reglamentos, instructivos, resoluciones internas inherentes al ámbito de sus competencias y de su circunscripción territorial.

ACTIVIDADES EJECUTADAS

- Revisar documentos precontractuales y legales previa firma de la Gerencia General y los contratos para obras, adquisición de bienes, prestación de servicios, consultoría, dispuestos por la Dirección Administrativa – Financiera, responsable del área de Compras Públicas.

- Elaborar informes jurídicos solicitados por los diferentes niveles organizacionales de la Empresa.

- Participar en la elaboración de propuestas o reformas a ordenanzas, reglamentos, instructivos, resoluciones internas inherentes al ámbito de competencias de la Empresa y de su circunscripción territorial.

RESOLUCIÓN DE INICIO Y APROBACION DE PLIEGOS EN PROCESO DE CONTRATACION

Nro.	RESOLUCION DE INICIO DE PROCESO DE CONTRATACION	DESCRIPCIÓN DEL OBJETO DE LA RESOLUCIÓN
1	EPMT-P-GG-RE-2023-07-002	CONTRATACIÓN DEL SERVICIO DE VIGILANCIA Y SEGURIDAD PRIVADA
2	EPMT-P-GG-RE-2023-07-006	ADQUISICIÓN DE EQUIPOS COMPUTACIONALES
3	EPMT-P-GG-RE-2023-10-001	ADQUISICIÓN DE MOBILIARIO
4	EPMT-P-GG-RE-2023-10-007	COTIZACIÓN DE BIENES Y SERVICIOS
5	EPMT-P-GG-RE-2023-11-002	ADQUISICIÓN DE MATERIALES PARA SEÑALIZACIÓN HORIZONTAL
6	EPMT-P-GG-RE-2023-11-005	SERVICIOS DE DIFUSIÓN DE INFORMACIÓN Y PUBLICIDAD SOBRE LA GESTIÓN QUE REALIZA LA EMPRESA PÚBLICA MUNICIPAL DE TRÁNSITO PASAJE EPMT-P, A TRAVÉS DE RADIO PÚBLICA MUNICIPAL JUBONES 91.9 FM”
7	EPMT-P-GG-RE-2023-12-007	CONSULTORÍA ESPECIALIZADA PARA LA FORMULACIÓN Y DESARROLLO DE DOCUMENTOS ESTRATÉGICOS INSTITUCIONALES DE LA EMPRESA PÚBLICA MUNICIPAL TRÁNSITO DE PASAJE EPMT-P CON UN ENFOQUE EN EL PERÍODO 2024-2028

8	EPMT-P-GG-RE-2023-12-008	ADQUISICIÓN DE SUMINISTROS DE LIMPIEZA PARA LA EMPRESA PÚBLICA MUNICIPAL DE TRANSITO DE PASAJE EPMT-P
9	EPMT-P-GG-RE-2023-12-009	ADQUISICIÓN DE SUMINISTROS DE OFICINA PARA LA EMPRESA PÚBLICA MUNICIPAL DE TRANSITO DE PASAJE EPMT-P
10	EPMT-P-GG-RE-2023-12-010	ADQUISICIÓN DE EQUIPOS TECNOLÓGICOS PARA EL ÁREA DE PLANIFICACIÓN E INFRESTRUCTURA DE COMUNICACIÓN DE LA EMPRESA PÚBLICA MUNCIPAL DE TRÁNSITO DE PASAJE – EPMTP
11	EPMT-P-GG-RE-2023-12-017	ADQUISICIÓN DE MOBILIARIO POR CATALOGO PARA LA EMPRESA PÚBLICA MUNICIPAL DE TRANSITO DE PASAJE EPMT-P”
12	EPMT-P-GG-RE-2023-12-018	SERVICIOS DE DIFUSIÓN DE INFORMACIÓN Y PUBLICIDAD SOBRE LA GESTIÓN QUE REALIZA LA EMPRESA PÚBLICA MUNICIPAL DE TRÁNSITO PASAJE EPMT-P, A TRAVÉS DE RADIO LÍDER 101.5 FM”
13	EPMT-P-GG-RE-2023-12-019	SERVICIOS DE DIFUSIÓN DE INFORMACIÓN Y PUBLICIDAD SOBRE LA GESTIÓN QUE REALIZA LA EMPRESA PÚBLICA MUNICIPAL DE TRÁNSITO PASAJE EPMT-P, A TRAVÉS DE RADIO LA VOZ DEL PUEBLO 102.3 FM.”
14	EPMT-P-GG-RE-2023-12-020	SERVICIOS DE DIFUSIÓN DE INFORMACIÓN Y PUBLICIDAD SOBRE LA GESTIÓN QUE REALIZA LA EMPRESA PÚBLICA MUNICIPAL DE TRÁNSITO PASAJE EPMT-P, A TRAVÉS DE RADIO DORADA 95.5”
15	EPMT-P-GG-RE-2023-12-021	SERVICIOS DE DIFUSIÓN DE INFORMACIÓN Y PUBLICIDAD SOBRE LA GESTIÓN QUE REALIZA LA EMPRESA PÚBLICA MUNICIPAL DE TRÁNSITO PASAJE EPMT-P, A TRAVÉS DE RADIO SUPERIOR 92.7 FM.
16	EPMT-P-GG-RE-2023-12-022	ADQUISICIÓN DE DOCUMENTOS DE SEGURIDAD PARA LOS PROCESOS DE REGULACION

RESOLUCIÓN CAMBIO DE ADMINISTRADOR DE CONTRATO

Nro.	RESOLUCION CAMBIO DE ADMINISTRADIR DE CONTRATO	DESCRIPCIÓN DEL OBJETO DE LA RESOLUCIÓN
1	EPMT-P-GG-RE-2023-07-03	SERVICIO DE DIFUSIÓN DE PUBLICIDAD E INFORMACIÓN DE LA EMPRESA PÚBLICA

		MUNICIPAL DE TRÁNSITO DE PASAJE EPMT-P A TRAVÉS DEL CANAL DE TELEVISIÓN LOCAL PASAJE TV
2	EPMT-P-GG-RE-2023-08-002	ARRENDAMIENTO DE UN BIEN INMUEBLE PARA EL FUNCIONAMIENTO DE LA EMPRESA PÚBLICA MUNICIPAL DE TRÁNSITO DE PASAJE EPMT-P

RESOLUCIÓN DE ADJUDICACION

Nro.	RESOLUCION DE ADJUDICACION DE CONTRATO	DESCRIPCIÓN DEL OBJETO DE LA ADJUDICACION
1	EPMT-P-GG-RE-2023-07-004	ADQUISICIÓN DE DOCUMENTOS DE SEGURIDAD PARA LOS PROCESOS DE REGULACIÓN.
2	EPMT-P-GG-RE-2023-11-004	COTIZACIÓN DE BIENES Y SERVICIOS
3	EPMT-P-GG-RE-2023-12-002	EMPRESA PÚBLICA MUNICIPAL RADIO JUBONES.
4	. EPMT-P-GG-RE-2023-12-006	ADQUISICIÓN DE MATERIALES PARA SEÑALIZACIÓN HORIZONTAL EN EL CANTÓN PASAJE

RESOLUCIÓN DE EXONERACION DE MULTA POR CALENDARIZACION DE VEHICULOS

Nro.	RESOLUCION DE EXONERACION DE MULTA POR CALENDARIZACION	PLACA VEHICULAR
1	EPMT-P-GG-RE-2023-07-005	AAW0585
2	EPMT-P-GG-RE-2023-07-007	OBB6915
3	EPMT-P-GG-RE-2023-08-003	PBE3494
4	EPMT-P-GG-RE-2023-08-004	GSG2255
5	EPMT-P-GG-RE-2023-08-005	ABS0095
6	EPMT-P-GG-RE-2023-08-007	PVA0694
7	EPMT-P-GG-RE-2023-09-001	OBA8477
8	EPMT-P-GG-RE-2023-09-002	GPA1527
9	EPMT-P-GG-RE-2023-09-003	GIT0887
10	EPMT-P-GG-RE-2023-10-004	HX738N
11	EPMT-P-GG-RE-2023-11-001	PSK0356
12	EPMT-P-GG-RE-2023-11-003	TDD0185
13	EPMT-P-GG-RE-2023-11-006	OCQ0649
14	EPMT-P-GG-RE-2023-11-007	RBA1249
15	EPMT-P-GG-RE-2023-12-001	AAV0979
16	EPMT-P-GG-RE-2023-09-003	ABC3879
17	EPMT-P-GG-RE-2023-12-004	TCS0838
18	EPMT-P-GG-RE-2023-12-005	ABC0956
19	EPMT-P-GG-RE-2023-12-011	PKN0775
20	EPMT-P-GG-RE-2023-12-012	OBF0099
21	EPMT-P-GG-RE-2023-12-013	GOY0470

22	EPMT-P-GG-RE-2023-12-016	OBZ0169

CONTRATOS REALIZADOS PARA LOS PROCESOS DE CONTRATACION

Nro.	CONTRATOS DE LOS PROCESOS DE CONTRATACION	DESCRIPCIÓN DEL CONTRATO DEL PROCESO DE CONTRATACION
1	EPMT-P-AJ-CO-2023-07-01	ADQUISICIÓN DE DOCUMENTOS DE SEGURIDAD PARA LOS PROCESOS DE REGULACIÓN.
2	EPMT-P-AJ-CO-2023-11-01	SERVICIO DE SEÑALIZACIÓN Y ADECUACIÓN SEMAFÓRICA
3	EPMT-P-AJ-CO-2023-12-01	SERVICIOS DE DIFUSIÓN DE INFORMACIÓN Y PUBLICIDAD SOBRE LA GESTIÓN QUE REALIZA LA EMPRESA PÚBLICA MUNICIPAL DE TRÁNSITO PASAJE EPMTP, A TRAVÉS DE RADIO PÚBLICA MUNICIPAL JUBONES 91.9 FM
4	EPMT-P-AJ-CO-2023-12-02	ADQUISICIÓN DE MATERIALES PARA SEÑALIZACIÓN HORIZONTAL EN EL CANTÓN PASAJE

RESOLUCIÓN REAPERTURA PROCESOS DE CONTRATACIÓN

Nro.	RESOLUCION DE REAPERTURA PROCESOS DE CONTRATACION	DESCRIPCIÓN DEL OBJETO DE REAPERTURA PROCESO CONTRATACION
1	EPMT-P-GG-RE-2023-12-015	CONSULTORÍA ESPECIALIZADA PARA LA FORMULACIÓN Y DESARROLLO DE DOCUMENTOS ESTRATÉGICOS INSTITUCIONALES DE LA EMPRESA PÚBLICA MUNICIPAL TRÁNSITO DE PASAJE EPMT-P CON UN ENFOQUE EN EL PERÍODO 2024-2028

MEMORANDO

Nro.	MEMORANDO	DESCRIPCIÓN DE OBJETO DEL MEMORANDO
1	EPMT-P-AJ-CO-2023-07-01	SERVICIO DE LICENCIA DE USO DE SISTEMAS JURIDICOS
2	EPMT-P-DAF-M-2023-10-001	SOLICITUD DE PAGO SISTEMA JURIDICO
3	EPMT-P-AJ-M-2023-12-001	SOLICITUD DE PAGO PARA EL REGISTRO DE PROPIEDAD DEL CANTÓN PASAJE.

INFORME DE SERVICIOS INSTITUCIONALES

Nro.	INFORME DE SERVICIOS INSTITUCIONALES	DESCRIPCIÓN DE OBJETO DE SERVICIO INSTITUCIONALES
1	EPMT-P-TH-SI-2023-07-002	TERCER FORO NACIONAL DE MOVILIDAD

NOTIFICACION DE TERMINACION DE LA RELACION LABORAL

Nro.	NOTIFICACION TERMINACION LABORAL	FUNCIONARIOS
1	EPMT-P-GG-OF-2023-08-006	ING. ANDREA RODRIGUEZ CALI
2	EPMT-P-GG-OF-2023-08-007	ING. ANDREA CAROLINA ARMIJOS
3	EPMT-P-GG-OF-2023-08-008	ECON. INGRID BATALLAS ASTUDILLO

RESOLUCION DE FUNCIONARIO CARGO DE PUESTO

Nro.	RESOLUCION ENCARGO DE PUESTO	FUNCIONARIOS CARGO DE PUESTO
1	EPMT-P-GG-RE-E-2023-08-001	ING. JENNY LOAIZA MARTINEZ - CONTADORA

CONTESTACION DE OFICIOS DE REQUERIMIENTO DE INFORMACION

Nro.	NO. DE OFICIOS CONTESTACION JURIDICO	NUMERO DE REQUERIMIENTO DE INFORMACION
1	EPMT-P-AJ-O-2023-08-001	OER-2023-521
2	EPMT-P-AJ-O-2023-08-002	OER-2023-522
3	EPMT-P-AJ-O-2023-08-003	OER-2023-546
4	EPMT-P-AJ-O-2023-09-001	OER-2023-590
5	EPMT-P-AJ-O-2023-09-002	OER-2023-591
6	EPMT-P-AJ-O-2023-09-003	OER-2023-599
7	EPMT-P-AJ-O-2023-09-004	OER-2023-600
8	EPMT-P-AJ-O-2023-09-005	OER-2023-601
9	EPMT-P-AJ-O-2023-09-005	OER-2023-602
10	EPMT-P-AJ-O-2023-10-001	OER-2023-681
11	EPMT-P-AJ-O-2023-10-002	OER-2023-706
12	EPMT-P-AJ-O-2023-11-001	OER-2023-742
13	EPMT-P-AJ-O-2023-11-002	OER-2023-761
14	EPMT-P-AJ-O-2023-11-003	OER-2023-762
15	EPMT-P-AJ-O-2023-11-004	OER-2023-763
16	EPMT-P-AJ-O-2023-11-005	OER-2023-764
17	EPMT-P-AJ-O-2023-11-006	OER-2023-765
18	EPMT-P-AJ-O-2023-11-007	OER-2023-766
19	EPMT-P-AJ-O-2023-12-001	OER-2023-797
20	EPMT-P-AJ-O-2023-12-002	OER-2023-801
21	EPMT-P-AJ-O-2023-12-003	OER-2023-802
22	EPMT-P-AJ-O-2023-12-004	OER-2023-803
23	EPMT-P-AJ-O-2023-12-005	OER-2023-841
24	EPMT-P-AJ-O-2023-12-006	OER-2023-845

CAPACITACION CONDUCTORES DE COOPERATIVAS Y COMPAÑÍA DE CARGA LIVIANA

Nro.	FECHA DE CAPACITACION	NOMBRE DE COOPERATIVA - COMPAÑIA
1	23 DE AGOSTO DE 2023	COMPAÑÍA DE TAXI TAXCAMILUZ S.A.

RESOLUCION CONCESION PERMISO DE OPERACIÓN

Nro.	NO. RESOLUCION PERMISO DE OPERACION	NOMBRE DE COOPERATIVA - COMPAÑIA
1	EPMT-P-GG-RE-2023-08-001	TRANSERVIHER S.A.

SOCIALIZACIÓN DEL REGLAMENTO INTERNO DE LA EPMT-P

Nro.	FECHA DE SOCIALIZACION	DEPARTAMENTOS DE LA EPMT-P
1	04 SEPTIEMBRE DE 2023	DEPARTAMENTO TRANSITO TRASPORTE TERRESTRE Y SEGUIRIDAD VIAL
2	05 SEPTIEMBRE DE 2023	AREA DE MATRICULACION
3	06 SEPTIEMBRE DE 2023	DEPARTAMENTO ADMINISTRATIVO

PRÓRROGA PARA CAMBIO DE SOCIO Y HABILITACION DE UNIDADES

Nro.	FECHA DE RESOLUCION	NOMBRE DE COOPERATIVA - COMPAÑIA
1	EPMT-P-GG-RE-2023-10-002	ENRIQUE GERARDO BARRIGA LAVAYEN S.A.

RESOLUCION DE REFORMA DEL PLAN ANUAL DE CONTRATACIÓN (PAC)

Nro.	RESOLUCIÓN PAC	NÚMERO DE REFORMA DEL PAC
1	EPMT-P-GG-RE-2023-07-01	SEGUNDA REFORMA PAC
2	EPMT-P-GG-RE-2023-10-003	TERCERA REFORMA PAC

PROCESOS JUDICIALES

Nro.	NUMERO PROCESOS JUDICIALES	UNIDAD JUDICIAL
1	ACCIÓN DE PROTECCIÓN NRO. 23281-2023-03456	UNIDAD JUDICIAL CON SEDE EN EL CANTON SANTO DOMINGO
2	ACCIÓN DE PROTECCIÓN NRO. 07206-2023-00614	UNIDAD JUDICIAL CON SEDE EN EL CANTON PASAJE
3	INVESTIGACION PREVIA 070901823100282	FISCALIA GENERAL CON SEDE EN EL CANTON PASAJE

CONSEJO DE PARTICIPACION CIUDADANA Y CONTRO SOCIAL

Para dar cumplimiento con lo establecido a las Guías Metodológicas emitidas por el consejo de Participación Ciudadanas y Control Social, en coordinación general de comunicación

social, comunicación participativa y atención al ciudadano, por ser su misión del área administrar el proceso de comunicación entre CPCCS y la ciudadanía, que facilite la difusión de las obligaciones, competencias, metas, objetivos y planes; garantizando una interacción social, libre expresión, diversa y participativa; entregando a la ciudadanía información transparente y responsable.

DESCRIPCIÓN DE ACTIVIDADES

CONFORMACION DEL EQUIPO MULTIDISCIPLINARIO.

Para direccionarse a los alineamientos emitidos por el Consejo de Participación Ciudadana y Control Social, es importante la conformación del mismo, se designó a los siguientes funcionarios para el fin propuesto; Ing. Cristhian Sánchez Gálvez, JEFE DE TECNOLOGIAS, Lcda. Dennisse Masache Rodríguez, DIRECTORA ADMINISTRATIVA FINANCIERA, Ing. Henry Moncada Robles JEFE DE REGULACION, Tlga. Noelia Párraga Ajila ANALISTA DE COMUNICACION, Ing. José Astudillo Gómez GERENTE GENERAL, quienes serán los que estarán participando de los diversos espacios como:

Evaluar la gestión institucional, elaborar el informe de rendición de cuentas para el Consejo de Participación ciudadana y Control Social, redactar el informe de Rendición de Cuentas para la ciudadanía conjunta con la Asamblea Local Ciudadana, organizar la deliberación pública y evaluación de informe institucional, verificar la convocatoria a la deliberación pública, participar en la construcción de la metodología de las mesas de trabajo y sistematizar los aportes ciudadanos.

CONSULTA CIUDADANA

La consulta ciudadana se diseñó con el propósito de involucrar a los ciudadanos y ciudadanas en el proceso de toma de decisiones, así como para garantizar que sus voces y perspectivas fueran tenidas en cuenta en el desarrollo de nuestras políticas y proyectos.

Evidencias fotográficas.

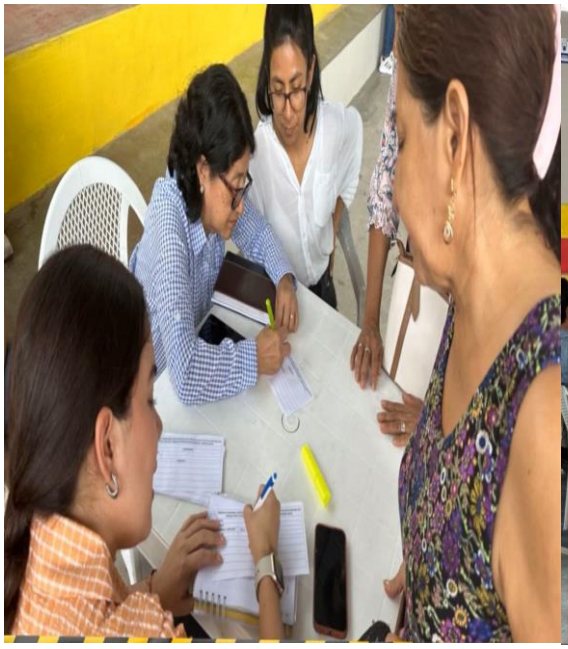

El presente informe tiene como objetivo comunicar de manera transparente y detallada las respuestas proporcionadas a las preguntas formuladas por los ciudadanos durante la reciente consulta ciudadana.

RESPUESTA A LA CONSULTA CIUDADANA

En base a lo expuesto, remito la respuesta de las siguientes preguntas:

- Carlos Armando Moscoso Arévalo – Loma de Franco

En el año 2023, ¿Cómo se ha planificado las rutas de los buses de transporte público del cantón?

Las rutas de los buses de transporte público se encuentran planificadas en los Contratos de Operación, sin embargo, con la finalidad de tener un adecuado control en la formalidad, calidad de operación del transporte público y brindar una mayor seguridad a la ciudadanía, se realizaron trabajos en cooperación con la Policía Nacional para erradicar el transporte informal y que las diferentes operadoras cumplan con sus rutas y paradas establecidas.
En el año 2023 se suscribieron contratos de operación con las operadoras Jolumbo y Transpasaje.

https://transitopasajegob-my.sharepoint.com/:b:/g/personal/dorozco_transitopasaje_gob_ec/EavHzmsExk9OhEmlQ4E7KGQBC74SoBF0OIJgfi5J-DAw1w?e=EPdRCA

- Alba Paccha Tapia – presidenta Cdla. La Libertad

¿Qué Proyectos se ha realizado y ejecutado para evitar el caos vehicular en las diferentes instituciones educativas del cantón en el año 2023?

Con la finalidad de contribuir a una movilidad urbana más segura, fluida y ordenada para vehículos y peatones en las instituciones educativas, se implementó un proyecto piloto de dispositivos reductores de velocidad en varias instituciones educativas, este proyecto incluía

además señalización horizontal y vertical.

Las instituciones educativas que se beneficiaron con este proyecto fueron: Esc. Ciudad de Pasaje, Esc. Rodrigo Ugarte, Esc. Vicente Rocafuerte, Esc. Juan Montalvo, Esc. Manuel Isacc Encalada Zuñiga. Esc. Olivia Cárdenas Sánchez y Colegio Jorge Icaza.

Ítem	Descripción	Cantidad
1	Dispositivos reductores de velocidad	342
2	Señalética Vertical – Velocidad máxima de escuela	10
3	Señalética Vertical – Reductor de Velocidad + Serie Placas complementarias	7
4	Señalética Vertical – Advertencia anticipada de zona escolar + Serie Placa Complementaria	5
5	Señalética Vertical – Reductor de velocidad	9

ESCUELA CIUDAD DE PASAJE

SEÑALETICA VERTICAL

SEÑALETICA HORIZONTAL - TACHONES DOBLE LOMO

ESCUELA RODRIGO UGARTE

SEÑALETICA VERTICAL

SEÑALETICA HORIZONTAL - TACHONES DOBLE LOMO

ESCUELA VICENTE ROCAFUERTE

SEÑALETICA VERTICAL

SEÑALETICA HORIZONTAL - TACHONES DOBLE LOMO

ESCUELA JUAN MONTALVO

SEÑALETICA VERTICAL

SEÑALETICA HORIZONTAL - TACHONES DOBLE LOMO

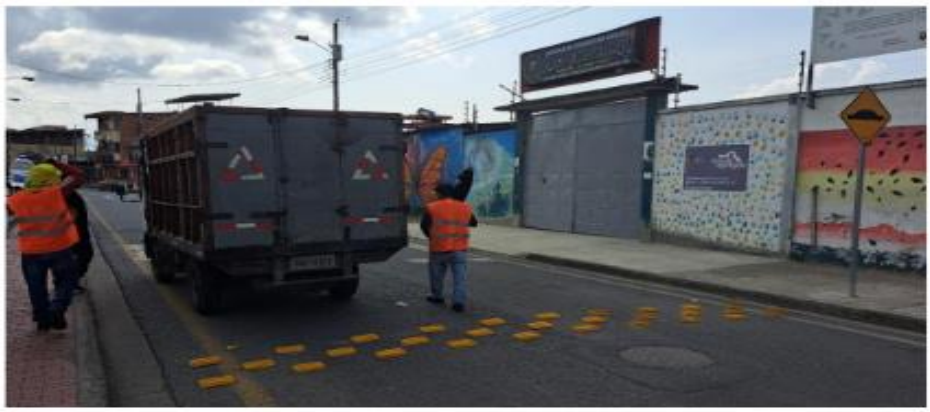

ESCUELA MANUEL ENCALADA

SEÑALETICA VERTICAL

SEÑALETICA HORIZONTAL - TACHONES DOBLE LOMO

ESCUELA OLIVA CARDENAS SANCHEZ

SEÑALETICA VERTICAL

SEÑALETICA HORIZONTAL - TACHONES DOBLE LOMO

PARROQUIA BUENAVISTA
COLEGIO JORGE ICAZA

SEÑALETICA VERTICAL

SEÑALETICA HORIZONTAL – TACHONES DOBLE LOMO

Firmado electrónicamente por:
JOSE AURELIO
ASTUDILLO GOMEZ

Ing. José Astudillo Gómez
GERENTE GENERAL
EMPRESA PUBLICA MUNICIPAL DE TRANSITO DE PASAJE EPMT-P